

Département de la LOZÈRE
Commune de NAUSSAC-FONTANES

Lieu-dit "Rue de la Ponteyre"
PROPRIÉTÉ DE LA COMMUNE
DE NAUSSAC-FONTANES

Section D parcelles n°163 - 165 et 341p

PLAN DE LA VOIE

DCE



CABINET BOYER
géomètre expert - bureau d'études
Successeur de cabinet COUÛT
2, av. Clément Chastagnier
43 000 LA PUY-EN-VELAY
Tél. : 04 71 52 37 84
Fax : 04 71 05 27 32

TOPO	AVP	PRO	DCE	DOE
Dossier : D6611				
Fichier : D6611_DCE.dwg				
Système de coordonnées : Lambert93 CGM				
Métrique : mètre au 1/200				
Echelle : 1 / 200				

NO	DATE	ÉMISSION	INITIALES	LIBELLÉ
1	20/03/2019	Emission originale	DB	CB
2		Modification		

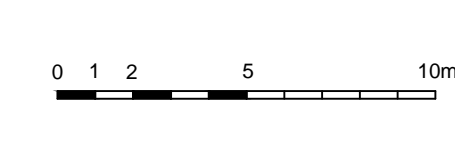
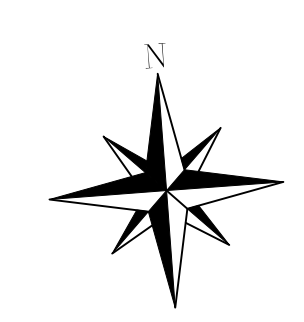
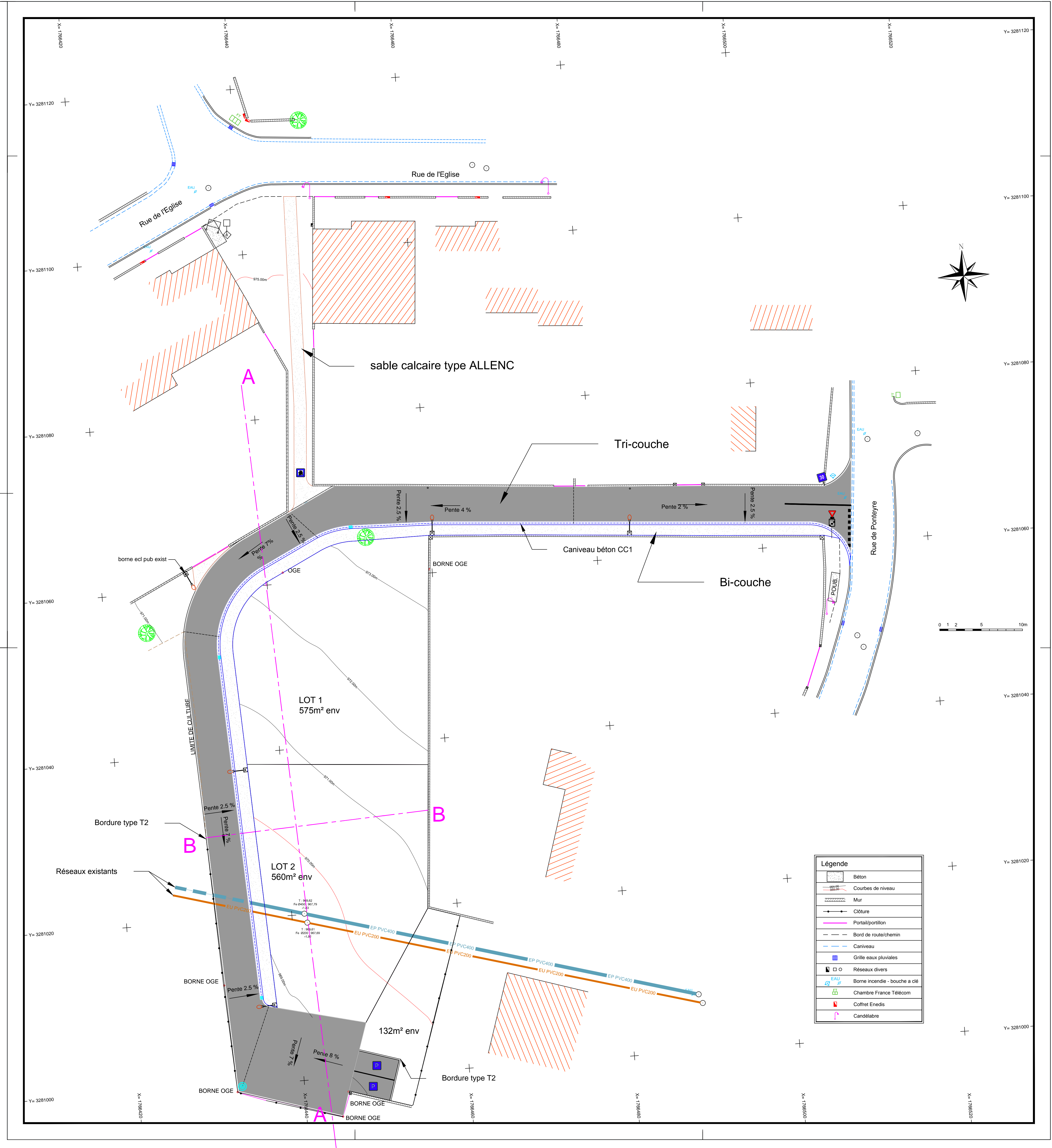

Légende

	Béton
	Couloirs de niveau
	Mur
	Clôture
	Portail/portion
	Bord de route/chemin
	Caniveau
	Grille eaux pluviales
	Réseaux divers
	Borne incendie - bouche à ris
	Chambre France Télécom
	Coffret Enedis
	Canalisations